

Daily Research

22 Desember 2020

Statistics 21 Desember 2020

IHSG	6165	+61.30	+1.00%
DOW 30	30216	+37.40	+0.12%
S&P 500	3694	-14.49	-0.39%
Nasdaq	12742	-13.12	-0.10%
DAX	13246	-384.21	-2.82%
FTSE	6416	-112.86	-1.73%
CAC 40	5393	-134.50	-2.43%
Nikkei	26714	-48.97	-0.18%
HSI	26308	-191.92	-0.72%
Shanghai	3420	+25.67	+0.76%
KOSPI	2778	+6.47	+0.23%
Gold	1886	-1.05	-0.11%
Timah	19952	-107.5	-0.54%
Nikel	17342	-150	-0.86%
WTI Oil	47.92	-0.64	-1.36%
Brent Oil	50.84	-0.74	-1.43%
Coal	84.70	+0.80	+0.53%
CPO	3647	-18	-0.49%

CORPORATE ACTIONS

DIVIDEN TUNAI (cumdate):

INTP – RP 225 – 7 Des (F)
BBCA – RP 98 – 7 Des (F)
GEMS – RP 48.20 – 11 Des (F)
AMRT – RP 6.03 – 11 Des (F)
UNIC – RP 110 – 21 Des (F)

RIGHT ISSUE (cumdate)

BEKS – RP 50 – 17 Des (F)

RUPS (Hari Pelaksanaan):

SCNP – 2 December 2020
MTFN – 3 December 2020
MFMI – 3 December 2020
TPIA – 7 December 2020
BINA – 9 December 2020
BSMR – 10 December 2020
REAL – 11 December 2020
DPNS – 11 December 2020
VINS – 14 December 2020
SATU – 14 December 2020
PADI – 14 December 2020
EMTK – 14 December 2020
IMPC – 15 December 2020
BRIS – 15 December 2020
TUGU – 16 December 2020
KREN – 16 December 2020
IGAR – 16 December 2020
SDRA – 17 December 2020
FISH – 17 December 2020
BKSW – 17 December 2020
SOCI – 18 December 2020
DEWA – 18 December 2020
BTEK – 18 December 2020
BOLA – 18 December 2020
SURE – 21 December 2020
CASH – 21 December 2020
BCAP – 21 December 2020
ATIC – 21 December 2020
BBKP – 22 December 2020
AYLS – 22 December 2020
MTRA – 23 December 2020
KLBF – 23 December 2020

PROFINDO RESEARCH 22 Desember 2020

Indeks-indeks utama Wall Street ditutup mixed pada perdagangan 21 Desember 2020. Setelah dibuka melemah signifikan, indeks-indeks utama dapat memangkaskan kembali penurunannya ditopang stimulus sebesar \$900 billion yang membantu mengurangi ketakutan investor akibat mutasi baru virus Covid 19. Indeks Dow Jones %, S&P500 -0.39% dan Nasdaq -0.10%.

Bursa Eropa berakhir mayoritas melemah dan volatilitas melonjak di seluruh asset, setelah varian baru virus corona menyebar dengan cepat di Inggris. Penyebaran ini melemahkan optimisme pasar terkait rebound pertumbuhan ekonomi. Indeks FTSE 100 -1.73%, DAX -2.82%, CAC 40 -2.43%.

Bursa Asia ditutup mixed terseret kekhawatiran investor akan terjadinya lockdown di US dikarenakan varian baru virus Covid-19. HSI -0.72%, Nikkei -0.18%, KOSPI +0.23%

Harga emas dunia ditutup melemah meskipun didorong sentiment FED yang akan mengucurkan lebih banyak dolar ke pasar dan minyak dunia ditutup melemah dikarenakan mutase baru dari virus Covid-19. Gold -0.18%, WTI Oil 1.45%, Brent Oil 1.59%

Indeks Harga Saham Gabungan

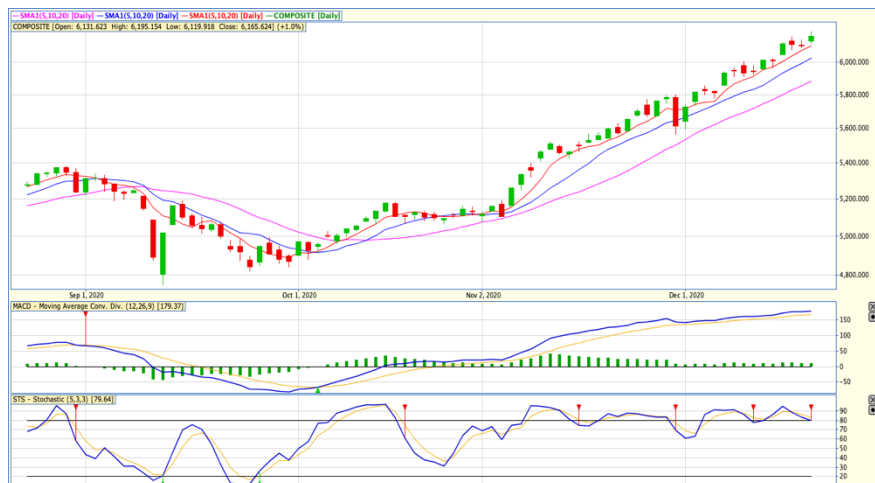

IHSG pada perdagangan 21 Desember 2020 ditutup menguat signifikan dan berhasil menembus resisten 6160. Pada perdagangan 22 Desember 2020, IHSG diperkirakan rawan profit taking karena indikator stochastic menunjukkan jenuh beli. IHSG akan berada dalam range 6125 sebagai support dan 6202 sebagai resisten. Saham-saham yang dapat diperhatikan adalah **BJTM, HOKI, UNTR, SSIA, HRUM, AISA**

DISCLAIMER ON

PER & PBV

	Sektor	PER	PBV
AALI	AGRI	28.93	1.19
LSIP	AGRI	22.26	0.95
SIMP	AGRI	-27.08	0.44
SSMS	AGRI	23.59	2.08
AGRI			
ASII	AUTOMOTIVE	12.33	1.49
IMAS	AUTOMOTIVE	-7.98	0.62
AUTO	AUTOMOTIVE	-17.19	0.55
GJTL	AUTOMOTIVE	-14.12	0.32
AUTOMOTIVE			
BBCA	BANKS	29.49	4.4
BMRI	BANKS	16.47	1.66
BBRI	BANKS	28.18	2.76
BBNI	BANKS	20.56	1.07
BBTN	BANKS	12.2	1.03
BDMN	BANKS	16.78	0.76
BJTM	BANKS	6.76	1.03
BANKS			
INTP	CEMENT	35.35	2.36
SMGR	CEMENT	33.69	2.06
SMBR	CEMENT	-66.82	2.99
CEMENT			
GGRM	CIGARETTES	11.24	1.5
WIIM	CIGARETTES	8.11	0.63
HMSP	CIGARETTES	20.77	6.68
CIGARETTES			
PTPP	CONSTRUCTION	282.16	0.91
TOTL	CONSTRUCTION	11.04	1.12
WIKA	CONSTRUCTION	244.61	1.21
WSKT	CONSTRUCTION	-4.5	1.18
WTON	CONSTRUCTION	46.9	1.06
ADHI	CONSTRUCTION	221.34	0.82
ACST	CONSTRUCTION	-1.88	1.94
CONSTRUCTION			
INDF	CONSUMER	12.33	1.55
UNVR	CONSUMER	39.99	44.7
ICBP	CONSUMER	21.96	4.3
SIDO	CONSUMER	27.56	7.13
CONSUMER			
MAPI	RITEL	-16.35	2.5
RAIS	RITEL	-41.36	1.41
ACES	RITEL	39.46	5.75
LPPF	RITEL	-4.06	4.21
RITEL			
AKRA	OIL & GAS	14.07	1.47
ELSA	OIL & GAS	10.83	0.73
PGAS	OIL & GAS	33.17	0.93
MEDC	OIL & GAS	-5.42	0.79
OIL&GAS			
APLN	PROPERTY	-6.96	0.49
ASRI	PROPERTY	-3.56	0.5
BSDE	PROPERTY	35.85	0.75
CTRA	PROPERTY	54.56	1.15
KJIA	PROPERTY	-12.45	0.88
LPCK	PROPERTY	4.56	0.35
LPKR	PROPERTY	-5.18	0.61
PWON	PROPERTY	31.57	1.77
SMRA	PROPERTY	-706.48	1.62
PROPERTY			
TBIG	TELCO	35.92	5.98
TLKM	TELCO	14.48	3.17
TOWR	TELCO	21.15	5.56
EXCL	TELCO	9.48	1.26
TELCO			
ADRO	COAL	21.09	0.84
PTBA	COAL	11.08	1.81
HRUM	COAL	12.41	1.64
INDY	COAL	-8.75	0.82
ITMG	COAL	21.24	1.3
DOID	COAL	-15.75	0.9
COAL			

News Update

PT Puradelta Lestari Tbk (**DMAS**) perlahan mulai memperbaiki kinerjanya. Walau sepanjang tahun masih mencatatkan penurunan kinerja, namun secara kuartalan, kinerja DMAS menunjukkan perbaikan. Hingga sembilan bulan pertama tahun ini, DMAS membukukan pendapatan sebesar Rp 654,99 miliar atau turun 48% secara *year on year* dibanding periode sebelumnya yang sebesar Rp 1,26 triliun. Adapun emiten penyedia lahan ini membukukan penurunan laba bersih sebesar 60% secara yoy menjadi Rp 302,44 miliar dari sebelumnya Rp 759,10 miliar. (**Kontan**)

PT Indocement Tunggul Prakarsa Tbk (**INTP**) mencatatkan penjualan semen sepanjang periode November 2020 mencapai lebih dari 1,5 juta ton. Hingga akhir tahun, INTP meyakini angka penjualan semen perusahaan akan menembus lebih dari 16 juta ton. Antonius Marcos, Sekretaris Perusahaan PT Indocement Tunggul Prakarsa Tbk mengatakan, realisasi penjualan semen pada November 2020 turun 15% dibanding November 2019 seiring dengan penurunan konsumsi semen nasional. (**Kontan**)

PT MNC Vision Networks Tbk (**IPTV**) bakal menggalang pendanaan melalui aksi korporasi. Adapun aksi korporasi yang dipilih perusahaan yakni Penambahan Modal Tanpa Hak Memesan Efek Terlebih Dahulu (PMTHEMD) atau private placement. Rencananya, IPTV bakal melepas melepas sebanyak - banyaknya 2.857.284.000 lembar saham dengan harga pelaksanaan Rp300 per saham dalam aksi korporasinya tersebut. Artinya, salah satu emiten atau anak usaha dari Global Mediacom diperkirakan akan menghimpun dana segar sekitar Rp857,18 miliar dari private placement tersebut. (**IQplus**)

Pieter Tanuri Salah satu pemegang saham PT Bali Bintang Sejahtera Tbk (**BOLA**) telah melakukan penambahan kepemilikan sahamnya pada tanggal 10 desember hingga 18 Desember 2020. Menurut keterangan tertulis Pieter Tanuri pada keterbukaan Informasi di Bursa Efek Indonesia (**IQplus**)

PT Elnusa Petrofin (EPN) anak usaha PT Elnusa Tbk (**ELSA**). kembali ditugaskan oleh PT Pertamina (Persero) untuk menjadi bagian utama dari Satuan Tugas Natal dan Tahun Baru (Satgas Nataru) 2020/2021. Tugas dan tanggung jawab tersebut adalah untuk menjamin ketersediaan serta kelancaran distribusi bahan bakar minyak (BBM). Satgas Nataru 2020/2021 secara serentak dilakukan di seluruh Indonesia, sejak 7 Desember 2020-7 Januari 2021. Pemenuhan BBM diseluruh SPBU dan pelayanan terbaik kepada masyarakat menjadi salah satu fokus dari Pertamina bersama EPN selama masa Satgas berlangsung. (**IQplus**)

Profindo Technical Analysis 22 Desember 2020

PT Bank Pembangunan Daerah Jawa Timur Tbk (BJTM)



Pada perdagangan Senin 21 Desember 2020 ditutup pada level 755 atau menguat 4.1%. Secara teknikal BJTM berhasil ditutup diatas resisten 750. Selama harga dapat bertahan diatas 750, berpeluang untuk menguji resisten berikutnya pada level 800.

Buy
Take Profit 800
Stop Loss < 740

PT Buyung Poetra Sembada Tbk (HOKI)



Pada perdagangan Senin 21 Desember 2020 ditutup pada level 1110 atau menguat 1.8%. Secara teknikal HOKI saat ini sedang berada dalam support area konsolidasinya. Selama harga dapat bertahan diatas 1090, berpeluang menguji resisten pada level 1160.

BUY
Target Price 1160
Stoploss < 1090

PT United Tractors Tbk (UNTR)



Pada perdagangan Senin 21 Desember 2020 ditutup pada level 28275 atau menguat 6.2%. Secara teknikal UNTR berhasil breakout pattern flag. Selama harga dapat bertahan diatas level 27375, berpeluang menuju target pattern flag pada level 31750.

BUY
Target Price 31750
Stoploss < 27375

PT Surya Semesta Internusa Tbk (SSIA)



Pada perdagangan Senin 21 Desember 2020 ditutup pada level 630 atau menguat 8.6%. Secara teknikal, SSIA berhasil ditutup diatas resisten 600. MACD memberikan sinyal buy. Selama bertahan diatas support 600, berpotensi menguji resisten pada level 710.

BUY
Target Price 710
Stoploss < 600

PT Harum Energy Tbk (HRUM)



Pada perdagangan Senin 21 Desember 2020 ditutup pada level 3200 atau melemah 0.6%. Secara teknikal HRUM sedang berada di area support dinamis MA 5 pada level 3160. Selama harga dapat bertahan diatas level 3160, berpotensi menguji resisten pada level 3410.

BUY
Target Price 3419
Stoploss < 3170

PT Tiga Pilar Sejahtera Food Tbk (AISA)



Pada perdagangan Senin 21 Desember 2020 ditutup pada level 420 atau menguat 1.0%. secara teknikal, AISA sedang berada di area support dinamis MA 10 pada level 420. Selama harga dapat bertahan diatas level 410, berpotensi menguji resisten pada level 454.

Buy
Target Price 454
Stoploss < 410

Profindo Research Team:

Yuliana
(Research Analyst)
yuliana@profindo.com
Ext 713

Abraham Prasetya Purwadi
(Technical Analyst)
abraham.prasetya@profindo.com
Ext 715

Profindo Equity Sales Team

Jessie James
(Head of Equity Sales)
jessie.james@profindo.com
Ext 314

Prasetyo Nugroho
(Head of Dealing)
prasetyo.nugroho@profindo.com
Ext 306

Gabriella Pratiwy
(Head of Marcom & OLT)
Gabriella.pratiwy@profindo.com
Ext 600

KANTOR PUSAT

Permata Kuningan Building, 19F
Jl. KuninganMulia, Kav. 9C, Guntur Setiabudi
South Jakarta 12980
Phone : +62 21 8378 0888
Fax : +62 21 8378 0909
WA : 0818 0772 5505
FB : ProklikProfindo
IG : @profindosekuritas
Telegram : RanGers Stock Community
Twitter : proclickRG

KANTOR PERWAKILAN

SERANG

IDX Indonesia Stock Exchange
Jl. Veteran No 39-40
Cimuncang, Kota Serang
Banten 42117

BANDUNG

IDX Indonesia Stock Exchange
Jl. PHH Mustofa No 33
Neglasari, Kec. Cibeunying Kaler,
Bandung 40124

DISCLAIMER

This research report is prepared by PT PROFINDO SEKURITAS INDONESIA for information purposes only and is not to be used or considered as an offer or the solicitation of an offer to sell or to buy or subscribe for securities or other financial instruments. The report has been prepared without regard to individual financial circumstance, need or objective of person to receive it. The securities discussed in this report may not be suitable for all investors. The appropriateness of any particular investment or strategy whether opined on or referred to in this report or otherwise will depend on an investor's individual circumstance and objective and should be independently evaluated and confirmed by such investor, and, if appropriate, with his professional advisers independently before adoption or implementation (either as is or varied).